Vzorový řez korunou hráze a lávkou
M 1:25

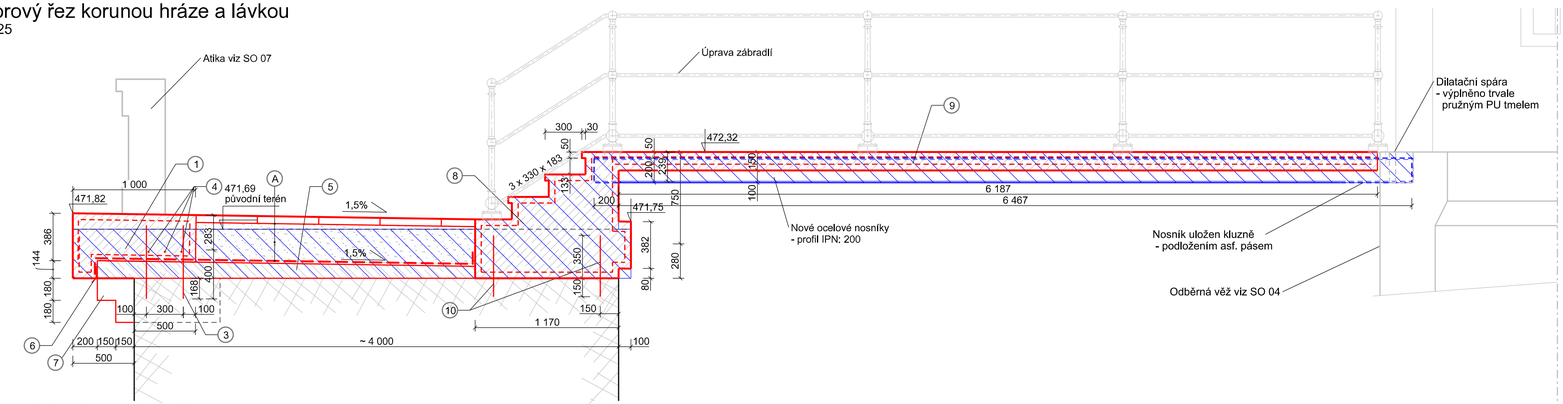

Vzorový řez korunou hráze
M 1:25

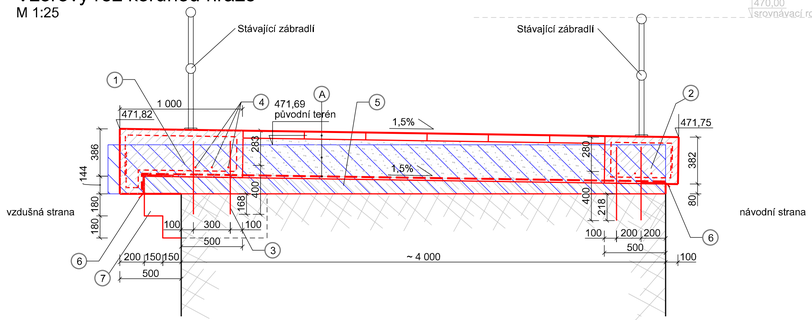

Půdorys
M 1:25

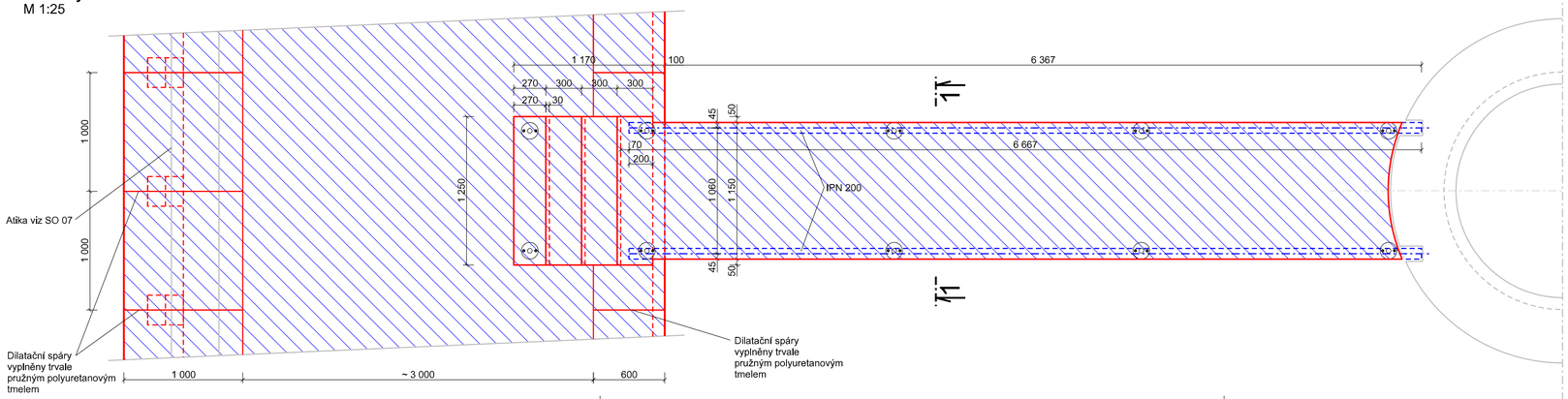

Legenda

1. Betonová římsa
   - C 30/37 - XF3, výztuž ocel B500B
2. Betonová římsa
   - C 30/37 - XF3, výztuž ocel B500B
   - římsa bude na styku s hydroizolací opatřena nopovou folií (PEHD) pro lepší odvodnění koruny hráze
3. Kotvení římsy
   - výztuž Ø R16 á 200 mm
   - spřaženo pomocí navrtávaných ocelových kotev lepených pomocí dvousložkového epoxidového lepidla
4. Spřahovací trny
   - kompozitní výztuž Ø14 á 300 mm, vlepena dvousložkovým epoxidovým lepidlem
5. Spádový beton římsy
   - C 30/37 tl. 80-150 mm, vyztužený sítí KARI KY49 ∅ 8 oko100 x 100
6. Okapnice - nerezová ocel
7. Stávající betonový krakorec - reprofilovaný - viz SO 07
8. Betonové schodiště
   - C 30/37 - XF3, výztuž ocel B500B
9. Betonová deska lávky
   - C 30/37 - XF3, výztuž ocel B500B
10. Kotvení základu schodiště
    - kompozitní výztuž Ø14 á 300 mm, vlepena dvousložkovým epoxidovým lepidlem

(A) SKLADBA "A"
- Betonová dlažba dvouvrstvá např. HBG 6-60 — tl. 60 mm
- Podkladní lože ze štěrkopísku — tl. 325 mm
- 2xAsfaltová hydroizolace např. Glastek 40 Special Mineral - modifikovaný asf. pás

CELKEM — tl. 385 mm

Řez 1-1
M 1:25

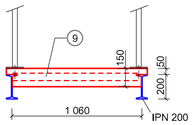

LEGENDA

- Nové konstrukce
- Nová ocelová konstrukce
- Stávající konstrukce
- Bourané konstrukce

POZNÁMKA

- beton C30/37 - XF3
- všechny hrany budou zkoseny 20/20 mm
- ocel B500B
- krytí výztuže min. 40 mm

Dle ČSN EN ISO 12944-5 budou ocelovéprvky chráněny nátěrovým systémem pro třídu prostředí C4 s životnostínátěrového systému „vh". Ocelovéprvky budou natřeny základním a vrchním nátěrem na bázi polyuretanu v celkovétloušťce min. 300 µm. Odstín bude volen dle původního tak, aby byl zachován původní vzhled konstrukci(černýodstín).

AZ CONSULT, spol. s r.o.
Číslo zakázky 14/261
Výrobek uvolněn k použití
Datum ③

Poznámka:
VÝŠKOVÝ SYSTÉM: Bpv
SOUŘADNICOVÝ SYSTÉM: JTSK

Odpov. proj.:	Ing. M. Komín	AZ CONSULT spol. s r. o. Klíšská 12, 400 01 Ústí nad Labem Tel.: 475 240 888 Tel/fax.: 475 240 864 E-mail: azconsult@azconsult.cz ČSN EN ISO 9001	
Vypracoval:	Ing. P. Vít		
Kontroloval:	Ing. J. Šíma		
Kraj:	Ústecký	Místo: Jezeří	
Objednatel:	Povodí Ohře, státní podnik, Bezručova 4219, 430 03 Chomutov		
Akce:	VD Jezeří - rekonstrukce - III. etapa	Zn. souboru:	...
Objekt:	SO 03 - Koruna hráze	Stupeň: DPS	Formát: 8 x A4
		Č. zak.: 14/261	Č. paré :
		Datum: I/2019	
Výkres:	Příčný řez korunou	Měřítko: 1:25	Č. přílohy: D.3.4.1

DOKUMENTACI LZE UŽÍVAT POUZE VE SMYSLU PŘÍSLUŠNÉ SMLOUVY O DÍLO, KOPÍROVÁNÍ A ROZŠIŘOVÁNÍ POUZE PO PŘEDCHOZÍM SOUHLASU AZ CONSULT spol. s r.o.